

## Conjuntura do Turismo no Ceará: Janeiro a Dezembro de 2009

**(Balanço do Turismo)**

**Bismarck Maia**  
**Secretário do Turismo do Ceará**



GOVERNO DO  
ESTADO DO CEARÁ  
*Secretaria do Turismo*

**Janeiro de 2010**  
**Fortaleza – Ceará - Brasil**

# Agregados Turísticos para o Ceará via Fortaleza: resultados de janeiro a dezembro 2009

| Agregados                                  | Janeiro a Dezembro |           | Var(%)  |
|--|--------------------|-----------|---------|
|  | 2008               | 2009      | 2009/08 |
| . Demanda Turística Via Fortaleza          | 2.178.395          | 2.466.511 | 13,2    |
| . Receita Turística Direta (R\$ milhões)   | 2.908,7            | 3.628,5   | 24,7    |
| . Renda Gerada (R\$ milhões)               | 5.090,2            | 6.349,9   | 24,7    |
| . Impacto Renda do Turismo sobre o PIB (%) | 9,0                | 10,4      | 16,5    |
| . Impacto no Setor Serviços (PIB)*         | 12,8               | 14,9      | 16,5    |
| . Oferta Hoteleira no Ceará (UHs)          | 24.114             | 24.669    | 2,3     |
| . Taxa de Ocupação via Fortaleza (%)       | 57,3               | 62,8      | 9,7     |
| . Demanda Hoteleira de Fortaleza           | 1.151.741          | 1.312.202 | 13,9    |

Fonte: SETUR/CE

# Evolução do Fluxo Turísticos para o Ceará via Fortaleza

Evolução do Fluxo Turístico: 2009/08 (Em mil)

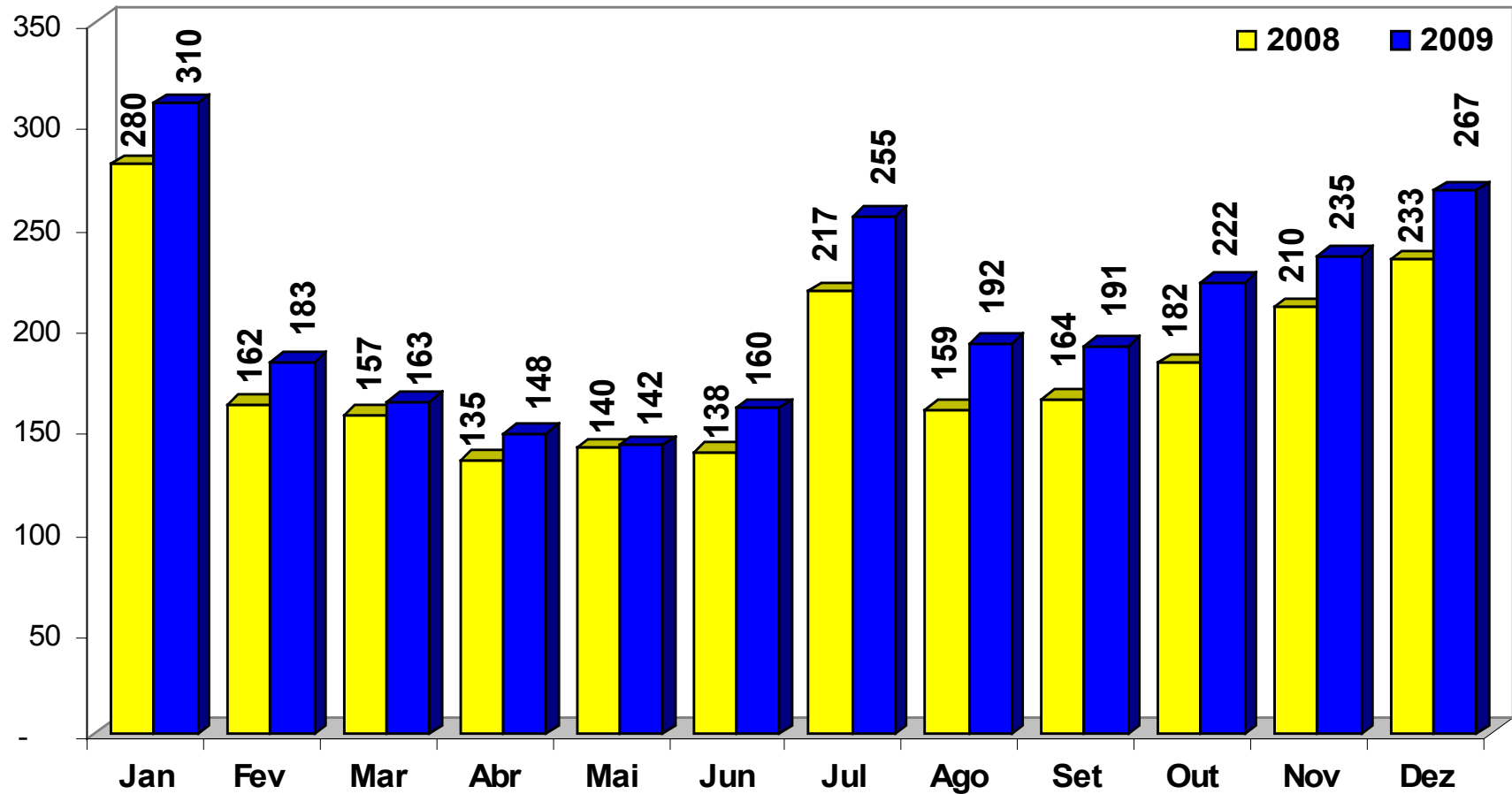

**Crescimento de 13,2%**



# Evolução da taxa de ocupação (%) hoteleira de Fortaleza

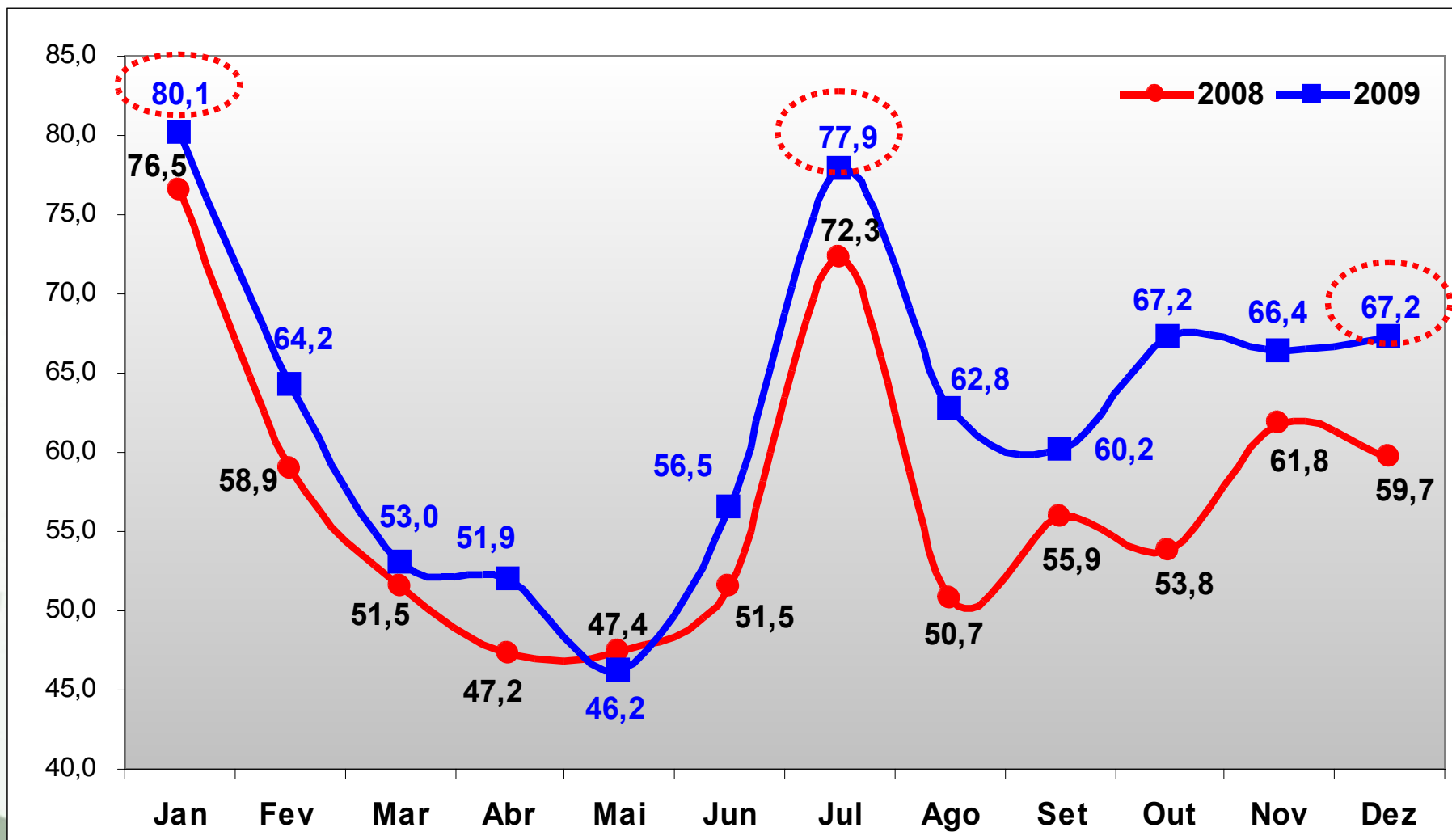

Fonte: SETUR/CE (Boletim Ocupação Hoteleira)

**Crescimento de 9,7%**



GOVERNO DO  
ESTADO DO CEARÁ  
Secretaria do Turismo

## Gastos percapitas e diários (R\$) dos Turistas

| Mercados      | 2008      |        | 2009      |        | Var(%) |
|---------------|-----------|--------|-----------|--------|--------|
|               | Percapita | Diário | Percapita | Diário |        |
| Nacional      | 1.262,84  | 128,86 | 1.382,21  | 135,51 | 9,45   |
| Internacional | 2.043,90  | 196,53 | 2.256,30  | 208,92 | 10,39  |
| Total         | 1.335,24  | 132,20 | 1.471,12  | 140,11 | 10,18  |

Fonte: SETUR/CE



GOVERNO DO  
ESTADO DO CEARÁ  
Secretaria do Turismo

# Permanência média (dias) 2009

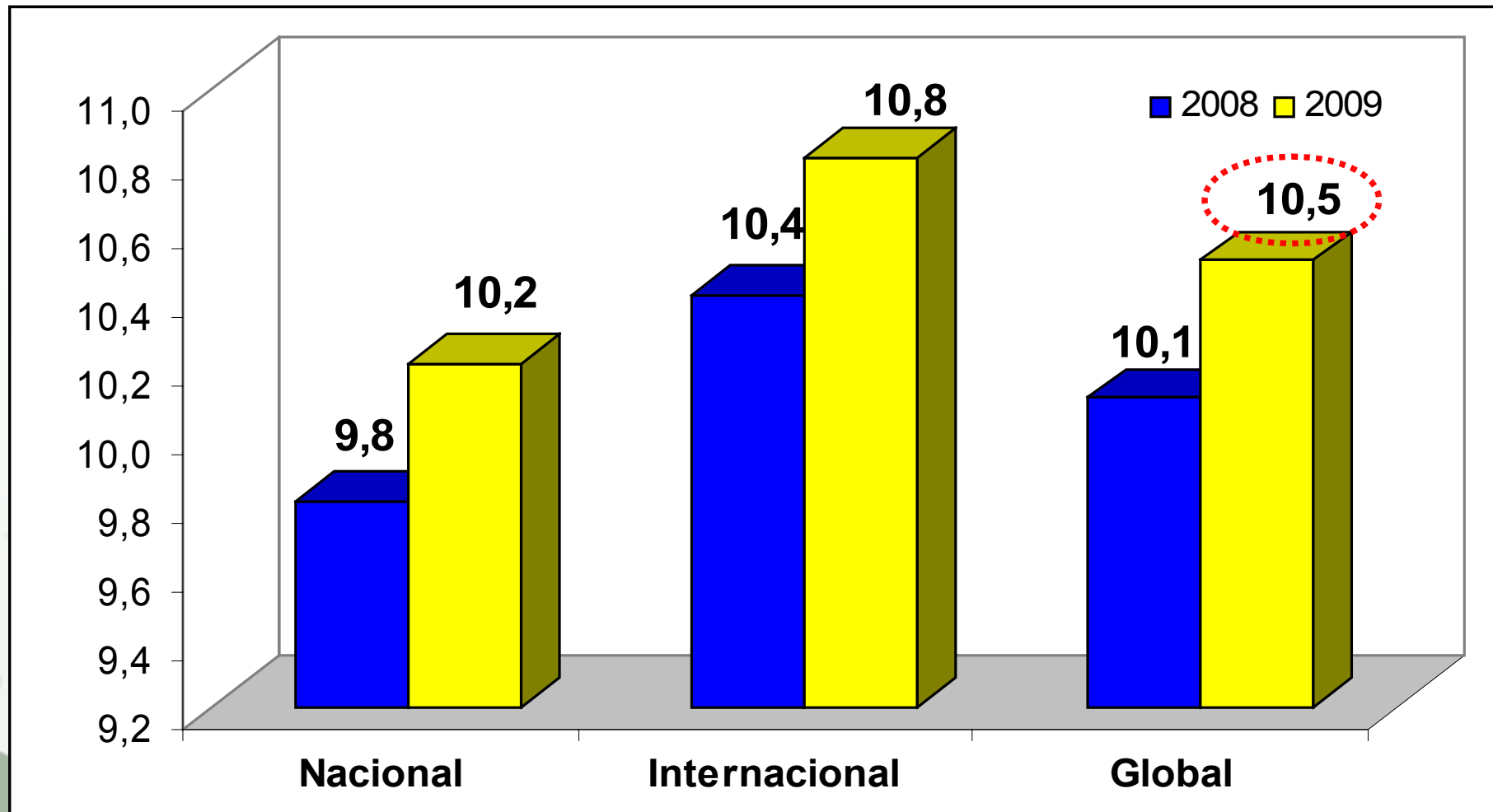

# Movimentação de Passageiros no Aeroporto do Aeroporto Pinto Martins: janeiro a dezembro 2009

| Meses        | Movimentação PAX's |                  | Var (%)      |
|--------------|--------------------|------------------|--------------|
|              | 2008               | 2009             |              |
| Jan          | 379.724            | 436.880          | 15,05        |
| Fev          | 295.731            | 298.837          | 1,05         |
| Mar          | 295.050            | 306.944          | 4,03         |
| Abr          | 280.177            | 321.369          | 14,70        |
| Mai          | 310.750            | 313.218          | 0,79         |
| Jun          | 281.139            | 352.009          | 25,21        |
| Jul          | 329.689            | 449.221          | 36,26        |
| Ago          | 275.995            | 384.832          | 39,43        |
| Set          | 277.205            | 367.846          | 32,70        |
| Out          | 290.085            | 421.838          | 45,42        |
| Nov          | 291.460            | 393.310          | 34,94        |
| Dez          | 350.739            | 479.950          | 36,84        |
| <b>Total</b> | <b>3.657.744</b>   | <b>4.526.254</b> | <b>23,74</b> |

Fonte: INFRAERO e SETUR/CE

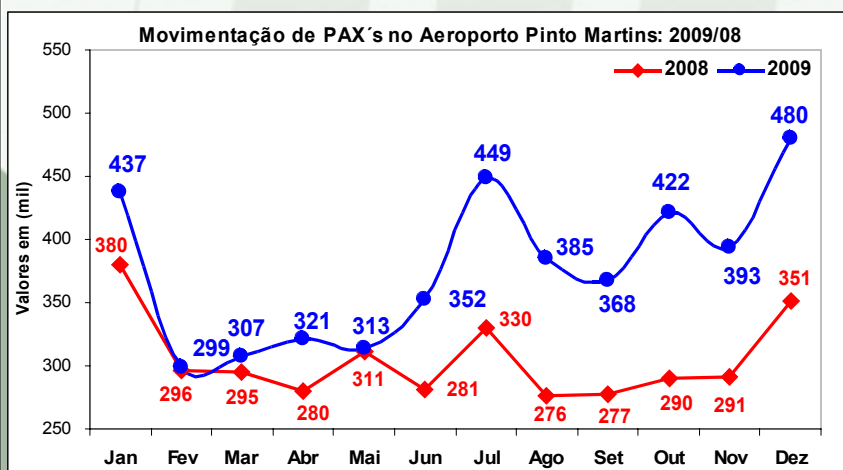

**Principais Concorrentes**  
 Bahia = 18,3%  
 Pernambuco = 11,4%  
 Rio Grande do Norte = 14,3%

Nordeste = 16,0%  
 Brasil = 12,0%

# Principais Mercados Emissores Nacionais para o Ceará via Fortaleza em 2009

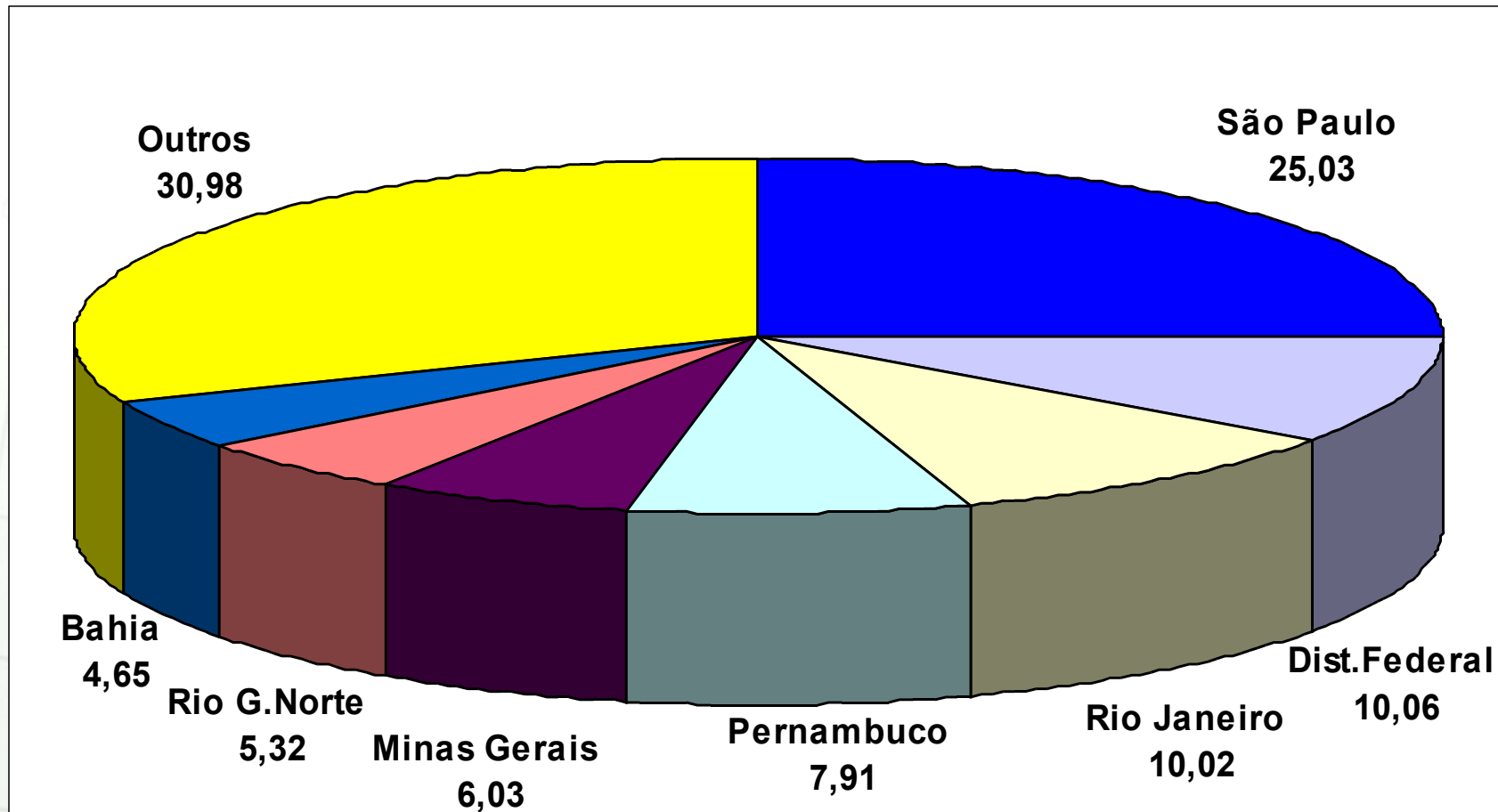

**Período 2008:**  
São Paulo = 23,6%  
Distrito Federal = 10,0%  
Rio de Janeiro = 9,8%  
Minas Gerais = 5,0%



# Principais Mercados Emissores Internacionais para o Ceará via Fortaleza em 2009

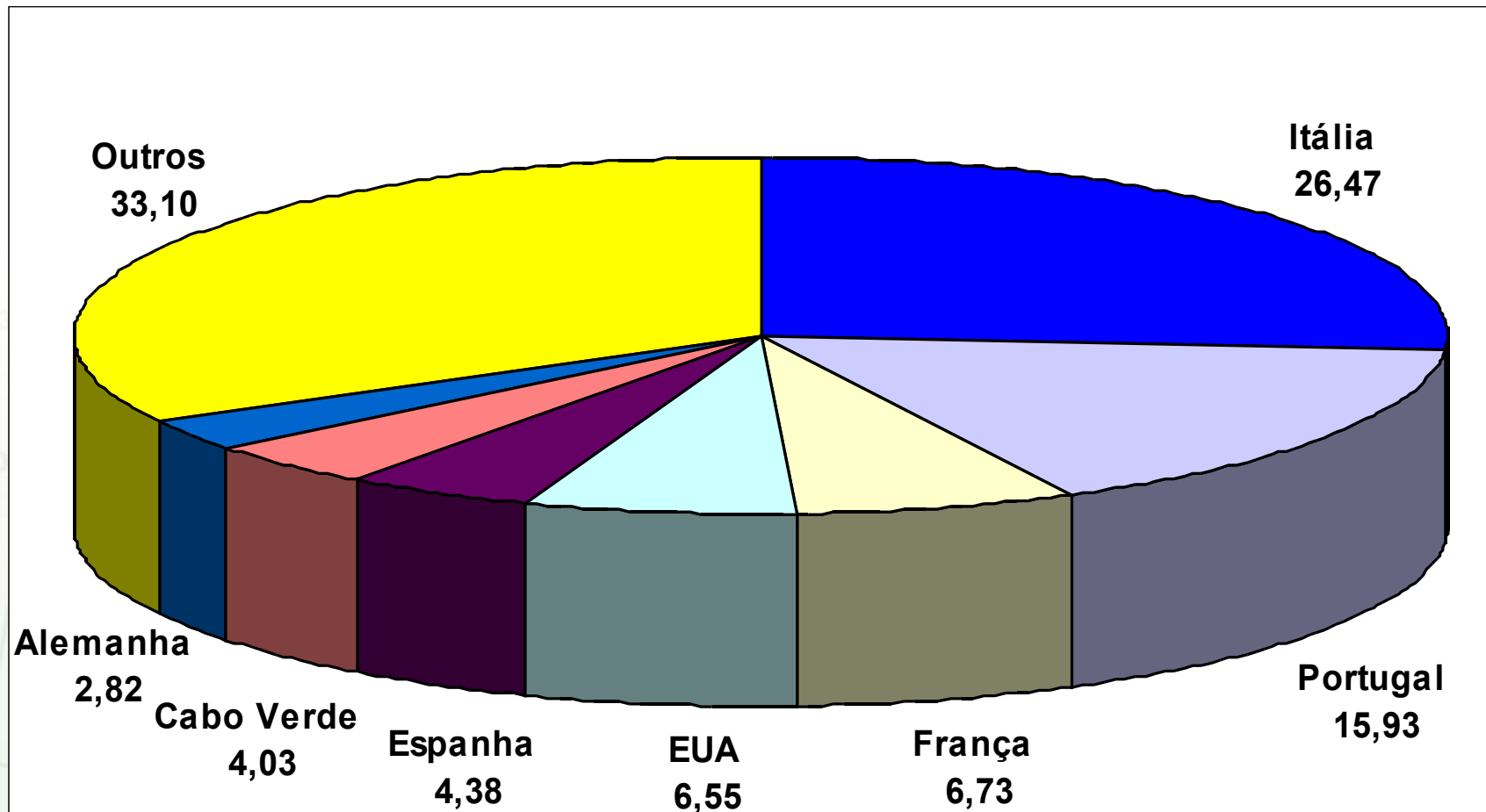

# Evolução do Emprego Formal no Setor de Serviços no período janeiro a dezembro 2009

| Estados                   | Dezembro 2009  |                |                | Acumulado Jan a Dez 2009 |                  |                | Rank        |
|---------------------------|----------------|----------------|----------------|--------------------------|------------------|----------------|-------------|
|                           | Admissão       | Demissão       | Saldo          | Admissão                 | Demissão         | Saldo          |             |
| Bahia                     | 17.905         | 16.808         | 1.097          | 217.640                  | 189.541          | 28.099         | 1           |
| <b>Ceará</b>              | <b>8.612</b>   | <b>8.444</b>   | <b>168</b>     | <b>129.698</b>           | <b>108.259</b>   | <b>21.439</b>  | <b>2</b>    |
| Pernambuco                | 12.205         | 10.710         | 1.495          | 145.400                  | 126.397          | 19.003         | 3           |
| R Grande do Norte         | 3.572          | 4.066          | -494           | 49.203                   | 44.430           | 4.773          | 4           |
| Sergipe                   | 2.548          | 2.132          | 416            | 29.148                   | 25.082           | 4.066          | 5           |
| Paraíba                   | 1.872          | 2.526          | -654           | 27.920                   | 24.139           | 3.781          | 6           |
| Piauí                     | 1.297          | 1.429          | -132           | 19.334                   | 16.467           | 2.867          | 7           |
| Alagoas                   | 1.649          | 1.640          | 9              | 23.095                   | 20.417           | 2.678          | 8           |
| Maranhão                  | 2.121          | 2.876          | -755           | 34.516                   | 36.561           | -2.045         | 9           |
| <b>Nordeste</b>           | <b>51.781</b>  | <b>50.631</b>  | <b>1.150</b>   | <b>675.954</b>           | <b>591.293</b>   | <b>84.661</b>  | <b>....</b> |
| <b>Brasil</b>             | <b>413.756</b> | <b>481.838</b> | <b>-68.082</b> | <b>5.802.755</b>         | <b>5.302.578</b> | <b>500.177</b> | <b>....</b> |
| <b>Participação NExBR</b> | <b>12,5</b>    | <b>10,5</b>    | <b>-1,7</b>    | <b>11,6</b>              | <b>11,2</b>      | <b>16,9</b>    | <b>....</b> |
| <b>Participação CExNE</b> | <b>16,6</b>    | <b>16,7</b>    | <b>14,6</b>    | <b>19,2</b>              | <b>18,3</b>      | <b>25,3</b>    | <b>....</b> |

Fonte: MTE-Cadastro Geral de Empregados e Desempregados -Lei 4923/65

**Brasil (995.110 postos de trabalho)  
- Setor de Serviços = 50,3%**

# Evolução do Emprego Formal no Setor de Serviços no período janeiro a dezembro 2009

| Atividades                           | CEARÁ          |                |               | Rank        |
|--------------------------------------|----------------|----------------|---------------|-------------|
|                                      | Admissão       | Demissão       | Saldo         |             |
| <b>Alojamento/Alimentação/Manut.</b> | <b>49.342</b>  | <b>41.844</b>  | <b>7.498</b>  | <b>1</b>    |
| Adm Imóveis/Técnicos                 | 49.217         | 42.137         | 7.080         | 2           |
| Médicos/Odontológico                 | 9.196          | 5.204          | 3.992         | 3           |
| Ensino                               | 9.986          | 8.278          | 1.708         | 4           |
| Transportes e Comunicação            | 10.966         | 9.565          | 1.401         | 5           |
| Instituições Financeiras             | 991            | 1.231          | -240          | 6           |
| <b>Total Geral</b>                   | <b>129.698</b> | <b>108.259</b> | <b>21.439</b> | <b>....</b> |
| <b>Participação (aloj/alim/man)</b>  | <b>38,0</b>    | <b>38,7</b>    | <b>35,0</b>   | <b>....</b> |

Fonte: MTE-Cadastro Geral de Empregados e Desempregados -Lei 4923/65





# Previsões da Alta Estação

(Dezembro 2009 a Fevereiro de 2010)



## Previsões da Alta Estação: Dez/2009 a Fev/2010

| Agregados                                  | 2008/09        | Previsão         | Var         |
|--|----------------|------------------|-------------|
|  | Resultados     | 2009/10          | (%)         |
| <b>Demanda Turística via Fortaleza</b>     | <b>728.083</b> | <b>830.000</b>   | <b>14,0</b> |
| . Nacional                                 | 672.133        | 770.000          | 14,6        |
| . Internacional                            | 55.950         | 60.000           | 7,2         |
| <b>Demanda Hoteleira de Fortaleza</b>      | <b>372.894</b> | <b>435.000</b>   | <b>16,7</b> |
| <b>Oferta Hoteleira de Fortaleza (Uhs)</b> | <b>10.344</b>  | <b>10.500</b>    | <b>1,5</b>  |
| <b>Ocupação Hoteleira (%)</b>              | <b>69,9</b>    | <b>80,0</b>      | <b>14,4</b> |
| <b>Resultados Econômicos</b>               |                |                  |             |
| . Receita Turística (R\$ milhões)          | 913,7          | 1.203,50         | 31,7        |
| . Renda Gerada (R\$ milhões)               | 1.599,0        | 2.106,13         | 31,7        |
| <b>Movimento no Aeroporto (Pax)</b>        | <b>911.526</b> | <b>1.055.000</b> | <b>15,7</b> |

Fonte: SETUR/CE

Nota: a) Receita Turística é obtida pelo produto entre demanda turística e o gasto percapita estimado com base nas pesquisa de demanda turística via Fortaleza em cada época; b) Renda Gerada é obtida pelo produto entre a receita turística e o multiplicador dos gastos turísticos no valor de 1,75.



GOVERNO DO  
ESTADO DO CEARÁ  
Secretaria do Turismo

# Pesquisa de demanda turística para o Ceará via Fortaleza

---

**Tipo:** Volumetria e Perfil detalhado da demanda turística para o Ceará via Fortaleza

**Locais das Pesquisas:** Portões de saídas (Aeroporto e Rodoviária) e Pontos Turísticos (Beira Mar, Praia do Futuro, Centro de Turismo, Mercado Central, Dragão do Mar, Praia de Iracema, Porto das Dunas e Cumbuco) e BR's e CE's.

## **Perfil da demanda:**

Origem, perfil sócio-econômico (idade, sexo, estado civil, etc), motivação, permanência, gastos diários, aspectos positivos e negativos, nível de satisfação, avaliação dos equipamentos e serviços turísticos e impactos na economia, entre outros.





# Obrigado!

**SITE: [www.cearabrazil.tur.br](http://www.cearabrazil.tur.br)**

**E-mail: [imprensa@setur.ce.gov.br](mailto:imprensa@setur.ce.gov.br)**



**GOVERNO DO  
ESTADO DO CEARÁ**  
*Secretaria do Turismo*